COMUNE DI SERNIO
Provincia di SONDRIO

PIANO DI GOVERNO DEL TERRITORIO
PIANO DELLE REGOLE

CARTA DELLA DISCIPLINA DELLE AREE

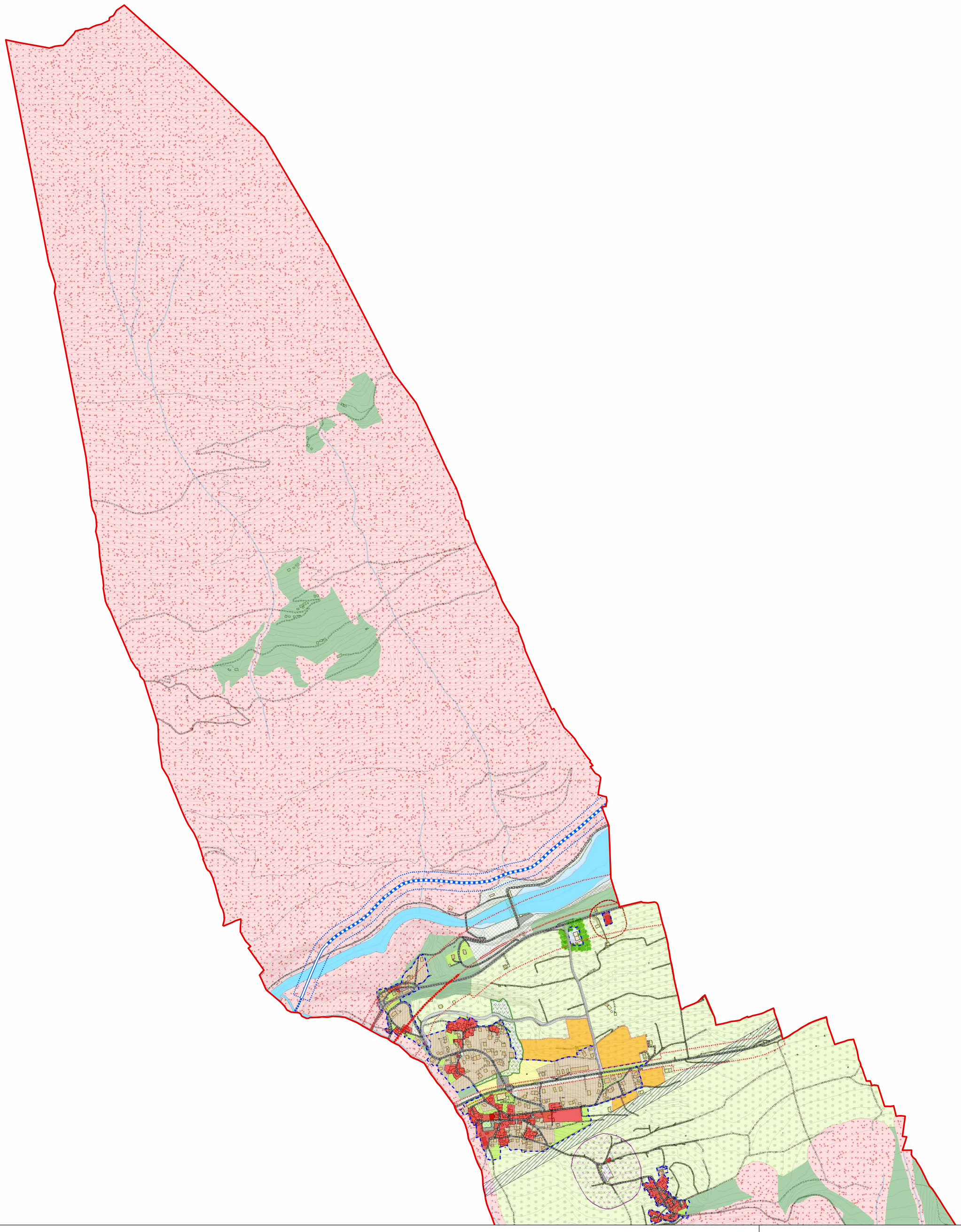

Legenda

- Area di Rispetto elettrodotti
- Confini comunali
- Art: 3.1.1 - Nuclei di antica formazione (nuc_ant)
- Art. 3.1.2 - Ambiti del tessuto urbano consolidato
- Art 3.1.3 - Tessuto urbano di completamento (AREE_URB)
- Art. 3.1.4 - Ambiti di trasformazione
- Art. 3.1.5 - Area agricola
- Art. 3.1.5.1 Ambiti agricoli strategici
- Art. 3.1.5.4 Aree di atterraggio ambiti agricoli
- Art: 3.1.6 - Aree non soggette a trasformazione urbanistica (amb_nurb)
- Art. 3.1.7 - Verde privato e/o spazi significativi da preservare
- Art. 3.1.9 Aree connettive e spazi aperti di valore ambientale
- Nuove aree a standard
- Art. 3.1.10 Area insediamenti artigianali
- Area di rispetto stradale
- Area di rispetto nuovo tracciato Ferrovia m. 30

N

QUADRO D'UNIONE

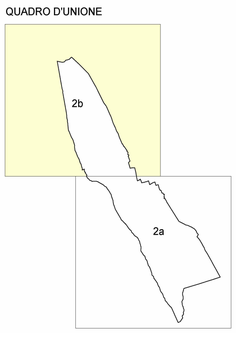

COMUNE DI SERNIO
Prov. di SONDRIO

PIANO DI GOVERNO DEL TERRITORIO

AI SENSI DELLA L.R. 12/2005

ALLEGATO ALLA DELIBERAZIONE DI C.C. N°_____ DEL_____ A FIRMA DEL SEGRETARIO

ADOZIONE CON DELIBERA DEL CONSIGLIO COMUNALE:	N.21 DEL 15.11.2012	
PUBBLICAZIONE AI SENSI DI LEGGE:	05.12.2012	
TERMINE ACCOGLIMENTO OSSERVAZIONI SCADUTO IL:	Enti: 04.04.2013 Privati: 03.02.2013	
OSSERVAZIONI ESAMINATE CON DELIBERAZIONE DEL C.C.:		
APPROVATO CON DELIBERA C.C.		

Arch. DARIO BENETTI
Studio Tecnico di Architettura ed Urbanistica
Via Maffei, 1 – 23100 Sondrio
tel.0342/514759–fax.0342/511054-E-mail: dabenett@tin.it

Progettista della componente geologica Dott. Geol. Tiaziana da Prada

PIANO DELLE REGOLE

Tavola: **PR2b**	CARTA DI DISCIPLINA DELLE AREE	
	Scala: 1 : 5.000	Data: APRILE 2013
IL SINDACO	IL SEGRETARIO COMUNALE	